ステンレススクレーパー

SCRAPER

製品番号	寸法 (mm)			質量 (g)	メーカー希望小売価格
	D	T	L		
SSC-22	22	1.5	180	50	**￥1,695**
SSC-30	30	1.5	180	50	**￥2,490**
SSC-40	40	1.5	180	55	**￥2,640**

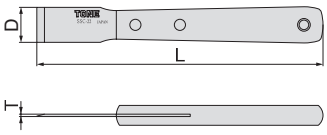

自動車用エンジンや産業機械の各種ガスケット類の剥離や表面の仕上げ作業に使用します。
刃部全長が短く、しなりにくいため、細かい作業に最適です。

⚠注意 CAUTION

- 刃先は非常に鋭利になっています。使用しない時は必ず刃を完全に収納してください。
  The edge of the blade is sharp. Store properly when not in use.
- 作業中、刃部には手を触れないでください。
  また、刃の進む方向の前にも手を置かないでください。
  Never touch the blade during operation. Never put hand in the direction of the blade as well.

ステッカースクレーパー

SCRAPER

製品番号	寸法 (mm)						梱包入数		質量 (g)	メーカー希望小売価格
	D	D_1	T	L_1	L	ℓ	(通常)	(店飾)		
SC-40SA	43	40	7	21	130	115	6	6	55	**￥2,080**

- 替刃付（3 枚）

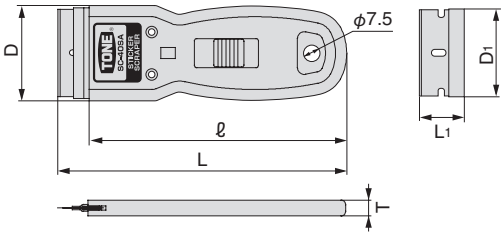

シールやラベル、ステッカーなどの粘着物をはがすのに適したスクレーパーです。
フロントウィンドウなどの微妙な湾曲にフィットし、確実に作業できます。
刃先は本体内部に収納することができ保管時に安全です。
また、刃先は製品対応の替刃で交換可能です。

⚠注意 CAUTION

- 刃先は非常に鋭利になっています。使用しない時は必ず刃を完全に収納してください。
  The edge of the blade is sharp. Store properly when not in use.
- 作業中、刃部には手を触れないでください。
  また、刃の進む方向の前にも手を置かないでください。
  Never touch the blade during operation. Never put hand in the direction of the blade as well.
- 替刃交換の際には手袋などを着用してください。
  Use glove when replacing the blade.

ステッカースクレーパー替刃

REPLACEMENT BLADE

製品番号	寸法 (mm)		入数	梱包入数		質量 (g)	メーカー希望小売価格
	D_1	L_1		(通常)	(店飾)		
SC-40SAK	40	21	5	6	6	18	**￥1,100**

- 替刃収納ケース付
- ケース寸法：w44 × d24 × h13mm

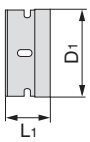

ステッカースクレーパー（SC-40SA）用の替刃5枚入りです。
替刃収納ケース付。

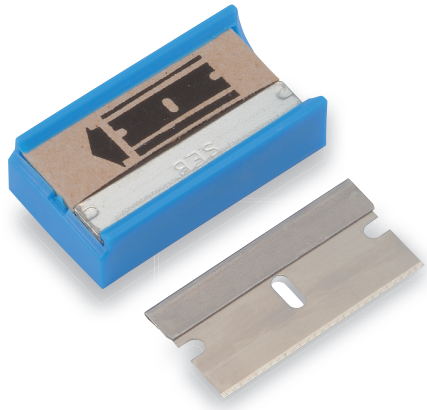

⚠注意 CAUTION

- 替刃交換の際には手袋などを着用してください。
  Use glove when replacing the blade.

⚠注意 CAUTION

- 工具は本来の使用目的以外には使用しないでください。／ Do not use tool for purposes not intended.